OCIEPLENIE DOMU, NOWE OGRZEWANIE
to się opłaca!

czyste powietrze
zdrowy wybór

Twój wybór!

- Weź dotację na wymianę kopciucha i ocieplenie domu
- Zadbaj o domowy budżet i oszczędzaj na rachunkach za energię
- Zadbaj o zdrowie
- Zadbaj o środowisko

Ministerstwo Klimatu i Środowiska

Narodowy Fundusz Ochrony Środowiska i Gospodarki Wodnej

czystepowietrze.gov.pl

PRZESTAŃ SIĘ TRUĆ!

Dym z komina zawiera pył i inne zanieczyszczenia, w tym substancje rakotwórcze! W Polsce z powodu chorób wywołanych zanieczyszczonym powietrzem rocznie umiera ok. 45 tys. osób, czyli ponad 7 razy więcej niż w wyniku biernego palenia.

Zanieczyszczenia powietrza mają negatywny wpływ na nasz organizm.
Mogą powodować:

- Zaburzenia pracy wątroby,
- Alergie,
- Niedokrwienie serca,
- Choroby płuc, Bóle głowy.

Pyły i gazy są emitowane do powietrza głównie w wyniku:

- Spalania paliw stałych w piecach i kotłach domowych (tzw. niska emisja),
- Spalania paliw płynnych w silnikach samochodowych (tzw. emisja liniowa),
- Spalania paliw stałych w energetyce i przemyśle (tzw. wysoka emisja),
- Procesów przemysłowych,
- Emisji wtórnej zanieczyszczeń pyłowych z powierzchni odkrytych np. dróg, chodników, boisk oraz z powierzchni pylących.

TO MY TWORZYMY ATMOSFERĘ

Ogrzewaj mądrze

Podłącz budynek do sieci ciepłowniczej lub gazowej, zainwestuj w kocioł nowej generacji i opał wysokiej jakości lub inne, nowoczesne źródło ciepła.

Dbaj o okoliczną zieleń

Drzewa i krzewy produkują tlen i pochłaniają część zanieczyszczeń.
Dawaj dobry przykład
Edukuj najmłodszych. Pozytywne nawyki u dzieci zaowocują czystszym powietrzem w przyszłości. Rozmawiaj na temat ochrony powietrza z rodziną.

Reaguj na zachowania sąsiadów

Osoby, które palą odpady, szkodzą również Tobie. Może Twój sąsiad nie zna jeszcze miejscowej uchwały antysmogowej, która ma zapewnić poprawę jakości powietrza w Twoim regionie? Powiedz mu, że to akt prawny, który nakłada ograniczenia w zakresie użytkowania kotłów na paliwa stałe.

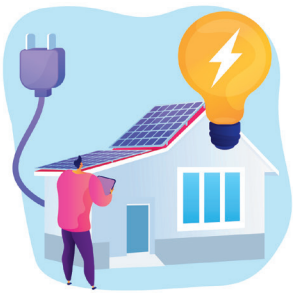

Ogranicz jazdę samochodem

Dbaj o jego stan techniczny.

Wybieraj mądrze

Postaw na odpowiednią termoizolację oraz redukuj straty ciepła. To przełoży się na oszczędność energii i tym samym Twoich rachunków za ogrzewanie. Jeśli chcesz się zabezpieczyć przed wzrostem cen energii – zmniejsz jej zużycie. Jak? Skorzystaj z dotacji z programu „Czyste Powietrze", ociepl swój dom i oszczędnie gospodaruj energią. Termomodernizacja to jedyne pewne i opłacalne rozwiązanie.

O PROGRAMIE „CZYSTE POWIETRZE"

„CZYSTE POWIETRZE" to kompleksowy program, którego celem jest poprawa jakości powietrza oraz zmniejszenie emisji gazów cieplarnianych poprzez wymianę źródeł ciepła i poprawę efektywności energetycznej budynków mieszkalnych jednorodzinnych.
Narzędziem w osiągnięciu celu jest dofinansowanie przedsięwzięć realizowanych przez beneficjentów uprawnionych do podstawowego, podwyższonego i najwyższego poziomu dofinansowania.
Program skierowany jest do osób fizycznych, które są:

- Właścicielami/współwłaścicielami budynku mieszkalnego jednorodzinnego lub
- Wydzielonego w takim budynku lokalu mieszkalnego z wyodrębnioną księgą wieczystą.

Program obejmuje trzy grupy beneficjentów

- Uprawnionych do podstawowego poziomu dofinansowania – osoby, których roczny dochód nie przekracza **100 000 zł**,
- Uprawnionych do podwyższonego poziomu dofinansowania – osoby, których przeciętny miesięczny dochód na osobę w gospodarstwie domowym nie przekracza:
  1 564 zł (gospodarstwo wieloosobowe) lub
  2 189 zł (gospodarstwo jednoosobowe),
- Uprawnionych do najwyższego poziomu dofinansowania – osoby, których przeciętny miesięczny dochód na osobę w gospodarstwie domowym nie przekracza:
  900 zł (gospodarstwo wieloosobowe) lub
  1 260 zł (gospodarstwo jednoosobowe).

WARTO WIEDZIEĆ!

- W przypadku prowadzenia działalności gospodarczej, roczny przychód beneficjenta uprawnionego do podwyższonego poziomu dofinansowania, z tytułu prowadzenia pozarolniczej działalności gospodarczej za rok kalendarzowy, za który ustalony został przeciętny miesięczny dochód wskazany w zaświadczeniu, nie może przekroczyć trzydziestokrotności kwoty minimalnego wynagrodzenia za pracę określonego w rozporządzeniu Rady Ministrów obowiązującym w grudniu roku poprzedzającego rok złożenia wniosku o dofinansowanie, a dla beneficjenta uprawnionego do najwyższego poziomu dofinansowania – nie może przekroczyć dwudziestokrotności.

- Osoba fizyczna, która zamierza złożyć wniosek o przyznanie podwyższonego lub najwyższego poziomu dofinansowania do właściwego terytorialnie wojewódzkiego funduszu ochrony środowiska i gospodarki wodnej (wfośigw), powinna uzyskać, do dnia złożenia wniosku, od wójta, burmistrza lub prezydenta miasta (zgodnie z miejscem jej zamieszkania) zaświadczenie o wysokości przeciętnego miesięcznego dochodu przypadającego na jednego członka jej gospodarstwa domowego.

- W przypadku najwyższego poziomu dofinansowania – gdy wnioskodawca ma ustalone prawo do otrzymywania zasiłku stałego, zasiłku okresowego, zasiłku rodzinnego lub specjalnego zasiłku opiekuńczego – nie musi dostarczać zaświadczenia o dochodach, wystarczy zaświadczenie wydane na jego wniosek, przez wójta, burmistrza lub prezydenta miasta , potwierdzające ustalone prawo do ww. zasiłku, zawierające dodatkowo wskazanie jego rodzaju i okresu, na który został przyznany (zasiłek musi przysługiwać w każdym z kolejnych 6 miesięcy kalendarzowych poprzedzających miesiąc złożenia wniosku o wydanie zaświadczenia oraz co najmniej do dnia złożenia wniosku o dofinansowanie).

RODZAJE WSPIERANYCH PRZEDSIĘWZIĘĆI MAKSYMALNE KWOTY DOFINANSOWANIA

WARIANT 1	Demontaż nieefektywnego źródła ciepła na paliwo stałe	Wymiana źródła ciepła na pompę ciepła typu powietrze-woda albo na gruntową pompę ciepła
Podstawowy poziom dofinansowania	25 000 zł 30 000 zł	gdy przedsięwzięcie nie obejmuje mikroinstalacji fotowoltaicznej dla przedsięwzięcia z mikroinstalacją fotowoltaiczną
Podwyższony poziom dofinansowania	32 000 zł 37 000 zł	gdy przedsięwzięcie nie obejmuje mikroinstalacji fotowoltaicznej dla przedsięwzięcia z mikroinstalacją fotowoltaiczną
Najwyższy poziom dofinansowania	60 000 zł 69 000 zł	gdy przedsięwzięcie nie obejmuje mikroinstalacji fotowoltaicznej dla przedsięwzięcia z mikroinstalacją fotowoltaiczną

DODATKOWO	- w ramach każdego poziomu dofinansowania - mogą być wykonane (dopuszcza się wybór więcej niż jednego elementu z zakresu):		
	demontaż, zakup i montaż: - nowej instalacji c.o. lub c.w.u. (w tym kolektorów słonecznych)	zakup i montaż: - mikroinstalacji fotowoltaicznej - wentylacji mechanicznej z odzyskiem ciepła - ocieplenia przegród budowlanych, okien, drzwi zewnętrznych, drzwi/bram garażowych (zawiera również demontaż)	dokumentacja dotycząca tego zakresu: - audyt energetyczny (pod warunkiem wykonania ocieplenia przegród budowlanych) - dokumentacja projektowa - ekspertyzy

WARIANT 2	Demontaż nieefektywnego źródła ciepła na paliwo stałe	Wymiana źródła ciepła na inne niż wymienione w wariancie 1 lub zakup i montaż kotłowni gazowej
Podstawowy poziom dofinansowania	20 000 zł 25 000 zł	gdy przedsięwzięcie nie obejmuje mikroinstalacji fotowoltaicznej dla przedsięwzięcia z mikroinstalacją fotowoltaiczną
Podwyższony poziom dofinansowania	32 000 zł 37 000 zł	gdy przedsięwzięcie nie obejmuje mikroinstalacji fotowoltaicznej dla przedsięwzięcia z mikroinstalacją fotowoltaiczną
Najwyższy poziom dofinansowania	60 000 zł 69 000 zł	gdy przedsięwzięcie nie obejmuje mikroinstalacji fotowoltaicznej dla przedsięwzięcia z mikroinstalacją fotowoltaiczną

DODATKOWO	Dodatkowo - w ramach każdego poziomu dofinansowania - mogą być wykonane (dopuszcza się wybór więcej niż jednego elementu z zakresu):		
	demontaż, zakup i montaż: - nowej instalacji c.o. lub c.w.u. (w tym kolektorów słonecznych i pompy ciepła do cwu)	zakup i montaż: - mikroinstalacji fotowoltaicznej - wentylacji mechanicznej z odzyskiem ciepła - ocieplenia przegród budowlanych, okien, drzwi zewnętrznych, drzwi/bram garażowych (zawiera również demontaż)	dokumentacja dotycząca tego zakresu: - audyt energetyczny (pod warunkiem wykonania ocieplenia przegród budowlanych) - dokumentacja projektowa - ekspertyzy
WARIANT 3	Dla wnioskodawców, którzy dokonali wymiany źródła ciepła wcześniej i źródło zamontowane w ich budynku/lokalu mieszkalnym spełnia wymagania programu		
Podstawowy poziom dofinansowania	10 000 zł		
Podwyższony poziom dofinansowania	15 000 zł		
Najwyższy poziom dofinansowania	30 000 zł		
	Przedsięwzięcie nie obejmuje wymiany źródła ciepła na paliwo stałe na nowe źródło ciepła, ale - w ramach każdego poziomu dofinansowania - obejmuje (dopuszcza się wybór więcej niż jednego elementu z zakresu):		
	zakup i montaż: - wentylacji mechanicznej z odzyskiem ciepła	zakup i montaż: - ocieplenia przegród budowlanych, okien, drzwi zewnętrznych, drzwi/bram garażowych (zawiera również demontaż)	dokumentacja dotycząca tego zakresu: - audyt energetyczny (pod warunkiem wykonania ocieplenia przegród budowlanych) - dokumentacja projektowa - ekspertyzy

FORMA DOFINANSOWANIA

- Dotacja (wniosek składany do wfośigw, za pośrednictwem gminy lub przez portal gov.pl),
- Dotacja z przeznaczeniem na częściową spłatę kapitału kredytu bankowego (Kredyt Czyste Powietrze dostępny w wybranych bankach, których lista aktualizowana jest na stronie czystepowietrze.gov.pl).

TERMINY

- **REALIZACJA PROGRAMU: LATA 2018-2029**
- **PODPISYWANIE UMÓW DO: 31.12.2027 R.**
- **ZAKOŃCZENIE WSZYSTKICH PRAC OBJĘTYCH UMOWĄ DO: 30.06.2029 R.**

Dofinansowaniu podlegają przedsięwzięcia zarówno w trakcie realizacji, jak i zakończone, pod warunkiem poniesienia pierwszego kosztu maksymalnie 6 miesięcy przed złożeniem wniosku o dofinansowanie. Z wyjątkiem wniosków składanych za pośrednictwem banków, gdzie kwalifikowane są koszty od dnia złożenia wniosku o dotację w banku.

Nabór wniosków

- Prowadzony jest w trybie ciągłym, czyli wnioski są oceniane na bieżąco.
- Wnioski są przyjmowane i rozpatrywane przez właściwe terytorialnie wojewódzkie fundusze ochrony środowiska i gospodarki wodnej (wfośigw).
- Wnioski można też składać za pośrednictwem gmin, które przystąpiły do programu, oraz banków, które przystąpiły do programu (Kredyt Czyste Powietrze oraz dotacja z przeznaczeniem na częściową spłatę kapitału kredytu bankowego dostępne są w wybranych bankach, których lista aktualizowana jest na stronie czystepowietrze.gov.pl).

- Składając wniosek można również skorzystać ze ścieżki elektronicznej na portalu gov.pl (zakładka „Nieruchomości i środowisko", następnie opcja „Skorzystaj z programu Czyste Powietrze").
- Szczegółowe informacje o sposobach składania wniosków oraz informacje pomocne przy ich wypełnianiu dostępne są na stronach internetowych wfośigw oraz na portalu gov.pl.

Warunki dofinansowania

- W ramach programu można dofinansować zakup i montaż jednego źródła ciepła do celów ogrzewania lub ogrzewania i c.w.u.
- W przypadku gdy budynek/lokal mieszkalny jest podłączony do sieci dystrybucji gazu, w ramach programu nie udziela się dofinansowania na zakup i montaż kotła na paliwo stałe w tym budynku/lokalu mieszkalnym.
- Wymieniane źródło ciepła na paliwo stałe musi być trwale wyłączone z użytku.
- Na przedsięwzięcia realizowane w budynkach, na budowę których po 31 grudnia 2013 r.:
  - został złożony wniosek o pozwolenie na budowę lub odrębny wniosek o zatwierdzenie projektu budowlanego,
  - zostało dokonane zgłoszenie budowy lub wykonania robót budowlanych w przypadku, gdy nie jest wymagane uzyskanie decyzji o pozwoleniu na budowę,
  nie udziela się dofinansowania na ocieplenie przegród budowlanych, wykonanie stolarki okiennej i drzwiowej.
- Nie udziela się dofinansowania na przedsięwzięcia, dla których wnioskowana kwota dotacji jest niższa niż 3 tys. zł. Warunek nie dotyczy przedsięwzięć, w zakresie których jest zakup i montaż źródła ciepła.
- Jeśli w budynku mieszkalnym wydzielono lokale mieszkalne, dotacja przysługuje osobno na każdy lokal.

UWAGA! Od 1 styczna 2022 r. nie można składać wniosków o dofinansowane zakupu kotła na węgiel.

PIĘĆ KROKÓW DO DOFINANSOWANIA

1. Zdobądź wiedzę

Zapoznaj się ze szczegółami naboru: programem priorytetowym, formularzem wniosku oraz instrukcją jego wypełniania a także regulaminem naboru i pozostałymi pomocnymi dokumentami. Znajdziesz je na stronie internetowej gov.pl oraz na Portalach Beneficjenta wszystkich wfośigw.

2. Zbadaj potrzeby budynku

Określ stan obecny i potrzeby budynku. Możesz wykonać audyt energetyczny, który nie jest obowiązkowy, ale stanowi koszt kwalifikowany do dofinansowania w przypadku wykonania i sfinansowania w ramach programu ocieplenia budynku.

3. Wypełnij i złóż wniosek o dofinansowanie*

Pamiętaj o zapoznaniu się z instrukcją wypełniania wniosku o dofinansowanie i dołączeniu wszystkich wymaganych załączników. Możesz przy tym skorzystać z pomocy w swojej gminie, jeżeli przystąpiła do realizacji programu (lista gmin aktualizowana jest na stronie czystepowietrze.gov.pl).

** Inna procedura obowiązuje w przypadku ścieżki bankowej, w której wnioski pomagają wypełniać pracownicy banków, które przystąpiły do programu(lista banków aktualizowana jest na stronie czystepowietrze.gov.pl). Po pozytywnej decyzji kredytowej banku lub zawarciu warunkowej umowy kredytu, bank na podstawie przekazanych przez Ciebie danych, wypełni wniosek o dofinansowanie. Sprawdź dane zawarte we wniosku i podpisz wniosek. Bank przekaże podpisany przez Ciebie wniosek do rozpatrzenia przez wfośigw zgodnie z lokalizacją budynek/lokal mieszkalny (więcej o Kredycie Czyste Powietrze dowiesz się z dalszej części tej ulotki).*

4. Zawarcie umowy o dofinansowanie

W przypadku pozytywnej decyzji wfośigw o dofinansowaniu przedsięwzięcia wniosek staje się automatycznie umową, o czym zostaniesz poinformowany pismem.

5. Złóż wnioski o płatność*

Środki mogą zostać wypłacone maksymalnie w trzech transzach w przypadku podstawowego i podwyższonego poziomu dofinansowania (przy najwyższym poziomie transz może być maksymalnie pięć). Trzeci (lub piąty przy najwyższym poziomie dofinansowania) wniosek o płatność jest zawsze wnioskiem końcowym. Jeżeli pojawią się zmiany w realizacji przedsięwzięcia wystąp o odpowiednie zmiany w umowie.

** Inna procedura obowiązuje w przypadku ścieżki bankowej, w której dotacja jest wypłacana na rachunek kredytu w jednej transzy, po zrealizowaniu całości przedsięwzięcia.*

NA KONIEC PAMIĘTAJ JESZCZE O DWÓCH WAŻNYCH KWESTIACH

ZAKOŃCZENIE PRZEDSIĘWZIĘCIA

Przedsięwzięcie musi zostać zrealizowane najpóźniej, licząc od dnia złożenia wniosku o dofinansowanie w ciągu:

- 30 miesięcy w podstawowym i podwyższonym poziomie dofinansowania (z wyjątkiem wniosków składanych w bankach, gdzie przewidziano 18 miesięcy na realizację całości przedsięwzięcia),
- 36 miesięcy w najwyższym poziomie dofinansowania.

OKRES TRWAŁOŚCI PRZEDSIĘWZIĘCIA

Wynosi 5 lat od daty zakończenia przedsięwzięcia. W tym czasie Narodowy Fundusz Ochrony Środowiska i Gospodarki Wodnej oraz wojewódzkie fundusze ochrony środowiska i gospodarki wodnej mogą kontrolować zrealizowane przedsięwzięcie samodzielnie lub przez podmioty zewnętrzne.

KOSZTY KWALIFIKOWANE W PROGRAMIE

1. DOKUMENTACJA

		Podstawowy poziom dofinansowania część 1 programu		Podwyższony poziom dofinansowania część 2 programu		Najwyższy poziom dofinansowania część 3 programu	
Lp.	Nazwa kosztu	Maksymalna intensywność (procent faktycznie poniesionych kosztów)	Maksymalna kwota (zł)	Maksymalna intensywność (procent faktycznie poniesionych kosztów)	Maksymalna kwota (zł)	Maksymalna intensywność (procent faktycznie poniesionych kosztów)	Maksymalna kwota (zł)
1	Audyt energetyczny	100%	1 000	100%	1 000	100%	1 000
2	Dokumentacja projektowa	30%	600	60%	1 200	90%	1 800
3	Ekspertyzy	30%	150	60%	300	90%	450

2. ŹRÓDŁA CIEPŁA, PRZYŁĄCZA, INSTALACJE, WENTYLACJA

		Podstawowy poziom dofinansowania część 1 programu		Podwyższony poziom dofinansowania część 2 programu		Najwyższy poziom dofinansowania część 3 programu	
Lp.	Nazwa kosztu	Maksymalna intensywność (procent faktycznie poniesionych kosztów)	Maksymalna kwota (zł)	Maksymalna intensywność (procent faktycznie poniesionych kosztów)	Maksymalna kwota (zł)	Maksymalna intensywność (procent faktycznie poniesionych kosztów)	Maksymalna kwota (zł)
1	Podłączenie do sieci ciepłowniczej wraz z przyłączem	50%	10 000	75%	15 000	90%	18 000
2	Pompa ciepła powietrze/woda	30%	9 000	60%	18 000	90%	27 000
3	Pompa ciepła powietrze/woda o podwyższonej klasie efektywności energetycznej	45%	13 500	60%	18 000	90%	27 000
4	Pompa ciepła powietrze/powietrze	30%	3 000	60%	6 000	90%	9 000
5	Gruntowa pompa ciepła o podwyższonej klasie efektywności energetycznej	45%	20 250	60%	27 000	90%	40 500
6	Kocioł gazowy kondensacyjny	30%	4 500	60%	9 000	90%	13 500
7	Kotłownia gazowa (przyłącze gazowe i instalacja wewnętrzna, kocioł gazowy kondensacyjny, opłata przyłączeniowa, dokumentacja projektowa) Dotyczy budynków, które nie są przyłączone do sieci dystrybucji gazu	45%	6 750	75%	11 250	90%	13 500
8	Kocioł olejowy kondensacyjny	30%	4 500	60%	9 000	90%	13 500
9	Kocioł zgazowujący drewno	30%	6 000	60%	12 000	90%	18 000

10	Kocioł na pellet drzewny	30%	6 000	60%	12 000	90%	18 000
11	Kocioł na pellet drzewny o podwyższonym standardzie	45%	9 000	60%	12 000	90%	18 000
12	Ogrzewanie elektryczne	30%	3 000	60%	6 000	90%	9 000
13	Instalacja centralnego ogrzewania oraz instalacja ciepłej wody użytkowej	30%	4 500	60%	9 000	90%	13 500
14	Wentylacja mechaniczna z odzyskiem ciepła	30%	5 000	60%	10 000	90%	15 000
15	Mikroinstalacja fotowoltaiczna	50%	5 000	50%	5 000	90%	9 000

3. OCIEPLENIE PRZEGRÓD BUDOWLANYCH, STOLARKA OKIENNA I DRZWIOWA

		Podstawowy poziom dofinansowania część 1 programu		Podwyższony poziom dofinansowania część 2 programu		Najwyższy poziom dofinansowania część 3 programu	
Lp.	Nazwa kosztu	Maksymalna intensywność (procent faktycznie poniesionych kosztów)	Maksymalna kwota (zł za m2)	Maksymalna intensywność (procent faktycznie poniesionych kosztów)	Maksymalna kwota (zł za m2)	Maksymalna intensywność (procent faktycznie poniesionych kosztów)	Maksymalna kwota (zł za m2)
1	Ocieplenie przegród budowlanych	30%	45	60%	90	90%	135
2	Stolarka okienna	30%	210	60%	420	90%	630
3	Stolarka drzwiowa	30%	600	60%	1 200	90%	1 800

KREDYT CZYSTE POWIETRZE

To dotacja z przeznaczeniem na częściową spłatę kapitału kredytu bankowego w wybranych bankach, których lista aktualizowana jest na stronie czystepowietrze.gov.pl. Intensywność dofinansowania w tym przypadku ustalana jest w odniesieniu do faktycznie poniesionych kosztów kwalifikowanych przedsięwzięcia pokrytych ze środków własnych oraz ze środków kredytu bankowego, z zastrzeżeniem, że wypłacona kwota dotacji musi być niższa niż kapitał kredytu wykorzystany na koszty kwalifikowane tego przedsięwzięcia.

Z Kredytu Czyste Powietrze możesz skorzystać składając wniosek w ramach 1 lub 2 części programu „Czyste Powietrze" (podstawowy i podwyższony poziom dofinansowania).

W przypadku Kredytu Czyste Powietrze i wnioskowania o dotację na częściową spłatę kapitału tego kredytu, pierwszy koszt kwalifikowany może zostać poniesiony najwcześniej od daty złożenia wniosku o dofinansowanie w banku, który przystąpił do programu. Nie są finansowane przedsięwzięcia zakończone przed dniem złożenia wniosku o dofinansowanie.

Nabór wniosków w bankach

- Obowiązujący formularz wniosku o dofinansowanie w formie dotacji na częściową spłatę kapitału kredytu bankowego wraz z wymaganymi załącznikami oraz instrukcją jego wypełniania dostępny jest w bankach, które przystąpiły do programu.
- Wniosek o dofinansowanie w formie dotacji na częściową spłatę kapitału kredytu bankowego wraz z wymaganymi załącznikami składany jest w tym samym banku, w którym wnioskodawca wnioskuje o kredyt w ramach programu (taki kredyt można uzyskać tylko w banku, który przystąpił do programu).
- Aktualna lista banków, które przystąpiły do programu znajduje się na stronie czystepowietrze.gov.pl.
- Wnioski o dotację na częściową spłatę kapitału kredytu są przyjmowane po pozytywnej decyzji lub zawarciu warunkowej umowy kredytu przez banki, które znajdują się na ww. liście i przekazywane do rozpatrzenia przez wfośigw zgodnie z lokalizacją budynek/lokal mieszkalny.
- Banki, które przystąpiły do programu udzielają informacji na temat możliwości i warunków uzyskania kredytu i dotacji oraz zapewniają dostęp do pełnych informacji o programie „Czyste Powietrze" na stronach internetowych oraz w placówkach udzielających kredytu bankowego z dotacją.

Dodatkowe warunki dofinansowania dla wniosków składanych w bankach

- Kwota kapitału kredytu udzielonego na przedsięwzięcie objęte wnioskiem o dotację musi być wyższa niż kwota wnioskowanej dotacji na to przedsięwzięcie.
- Warunkiem wypłaty dotacji na częściową spłatę kapitału kredytu jest wypłata, przez bank, kredytu z przeznaczeniem wyłącznie na cele zgodne z programem, w tym, co najmniej w 95% na pokrycie kosztów kwalifikowanych zgodnych z załącznikiem 2 lub 2a do programu, oraz wykorzystanie tego kredytu zgodnie z jego przeznaczeniem.

Gwarancja Czyste Powietrze

Ścieżka bankowa w „Czystym Powietrzu" przewiduje możliwość objęcia kredytów gwarancjami z Ekologicznego Funduszu Poręczeń i Gwarancji (EFPiG), którym dysponuje Bank Gospodarstwa Krajowego (BGK). Dzięki tym gwarancjom, banki kredytujące mogą zaproponować korzystniejsze warunki kredytu przeznaczonego na finansowanie inwestycji zgodnych z programem.

BAZA WIEDZY

Starając się o dofinansowanie z programu „Czyste Powietrze", możesz korzystać z bezpłatnych narzędzi, które będą pomocne podczas tego procesu. Są to przede wszystkim:

Portale Beneficjenta poszczególnych wfośigw

Internetowe systemy, w których – dla wniosków złożonych przez Portal Beneficjenta – można śledzić stan realizacji złożonych wniosków oraz zawartych umów lub uzyskać informacje o najbliższych płatnościach.

Kalkulator dotacji: czystepowietrze.gov.pl/kalkulator-dotacji

Pomaga sprawdzić, jaką dotację możemy uzyskać z programu „Czyste Powietrze" i czy tym samym stać nas na przeprowadzenie inwestycji o określonym zakresie rzeczowym.

Kalkulator grubości izolacji: kalkulatorczystepowietrze.kape.gov.pl

Pozwala obliczyć ile materiału musimy zużyć na docieplenie budynku.

Lista zielonych urządzeń i materiałów (ZUM): lista-zum.ios.edu.pl

Umożliwia wybór urządzenia i materiału zgodnego z warunkami technicznymi programu „Czyste Powietrze". Lista ZUM jest rozbudowywana na bieżąco. Wybierając produkt z listy – np. pompę ciepła czy kolektory słoneczne – mamy pewność, że kwalifikuje się on do dofinansowania. Lista jest współtworzona przez producentów zielonych urządzeń i materiałów.

Doradztwo energetyczne: doradztwo-energetyczne.gov.pl

Projekt Doradztwa Energetycznego działa w oparciu o ogólnopolską sieć profesjonalnych doradców energetycznych, udzielających konsultacji w zakresie gospodarki niskoemisyjnej, efektywności energetycznej i odnawialnych źródeł energii. Jednym z ich zadań jest wsparcie przyszłych beneficjentów aplikujących o środki z programu „Czyste Powietrze".

Strona programu: czystepowietrze.gov.pl

Rzetelne i na bieżąco aktualizowane źródło informacji o programie „Czyste Powietrze". Klikając w zakładkę „Weź dofinansowanie", a potem „Czyste Powietrze", zostaniemy przeniesieni na stronę z najważniejszymi zagadnieniami związanymi z programem. Dowiemy się, komu i w jakim wymiarze przysługuje dotacja oraz na co można ją przeznaczyć. Znajdziemy też informacje o formach i poziomach dofinansowania, rodzajach przedsięwzięć kwalifikowanych, maksymalnych kwotach dotacji i sposobach składania wniosków oraz jakie banki udzielają Kredytu Czyste Powietrze.

Ogólnopolska infolinia: 22 340 40 80

Masz pytania o program „Czyste Powietrze"? Zadzwoń do naszego konsultanta. Infolinia działa od poniedziałku do piątku w godz. 8:00-16:00. Aby dowiedzieć się, jaki jest status złożonego wniosku, skontaktuj się bezpośrednio z wfośigw.

Akademia Czystego Powietrza: czystepowietrze.gov.pl/akademia-czystego-powietrza

Przewodnik – w formie webinarów – po zreformowanym programie „Czyste Powietrze" to źródło informacji dla każdego, zarówno dla pracowników gmin, eko-doradców, jak i wnioskodawców zainteresowanych dotacjami.

WARTO TEŻ ZAJRZEĆ TUTAJ:

- Ulga termomodernizacyjna: czystepowietrze.gov.pl/ulga-termomodernizacyjna
- Platforma Ekspertów Efektywności Energetycznej: peee.gov.pl
- Obowiązujące uchwały antysmogowe: polskialarmsmogowy.pl/jak-wygrac-ze-smogiem/uchwaly-antysmogowe
- deklaracji do Centralnej Ewidencji Emisyjności Budynków (CEEB): ceeb.gov.pl

ZŁÓŻ WNIOSEK DO WŁAŚCIWEGO WFOŚiGW

Nabory wniosków prowadzone są przez wojewódzkie fundusze ochrony środowiska i gospodarki wodnej (właściwe dla adresu budynku mieszkalnego, który będzie poddany termomodernizacji).

Wojewódzki Fundusz Ochrony Środowiska i Gospodarki Wodnej w .....
Adres: .....
Mail: ....., tel. .....
Strona www: .....

SKORZYSTAJ Z BEZPŁATNEJ POMOCY W TWOJEJ GMINIE

GMINNY PUNKT KONSULTACYJNO-INFORMACYJNY PROGRAMU „CZYSTE POWIETRZE"
Adres: .....
Mail: ....., tel. .....
Strona www: .....